TECHE UDINE

MANOSCRITTI

FONDO PRINCIPALE

Manoscritto n. **P_MSS_3957_026**

Nel Fondo Principale sono confluiti la maggior parte dei lasciti manoscritti pervenuti alla Biblioteca Civica «Vincenzo Joppi» nel corso del tempo: si tratta perciò di un fondo composito nel quale è possibile trovare manoscritti di argomento liturgico, scientifico, giuridico, botanico e altro.

Collocazione:

Biblioteca Civica "Vincenzo Joppi", Udine
https://www.techeudine.it/fondo-principale
https://www.sbhu.it/

INTENDENZA GENERALE
DELL' ESERCITO NAZIONALE
IN SICILIA

Palermo 27 Xbre 60.

Bia carissima — Dopo l'ultima lettera che mi annunziava la convalescenza di mia Mamma non ebbi più alcun cenno di lei. Figurati se sono in pena! — Ti prego di mandarle subito subito l'acclusa e di scrivermi se giunge tutto sopra. Di Adam non ho saputo nulla — Scusami se ti scrivo così brevemente ma la Posta mi ha colto impreparato e giunta a momenti — Addio, divertiti tanto tanto ed i tuoi amici pure, ma non dimenticarti di Lontano che si diverte poco — Un caldo e forte abbraccio — Ti mando un numero del Precursore per farti partecipe delle nostre gioie — Sii buona e scrivimi — Addio

Tuo aff.mo
Augusto

DELLE TERRE DI S. MARIA DELLA

mss 3957/26

INTENDENZA GENERALE
DELL' ESERCITO NAZIONALE
IN SICILIA

Palermo 27 Xbre 60.
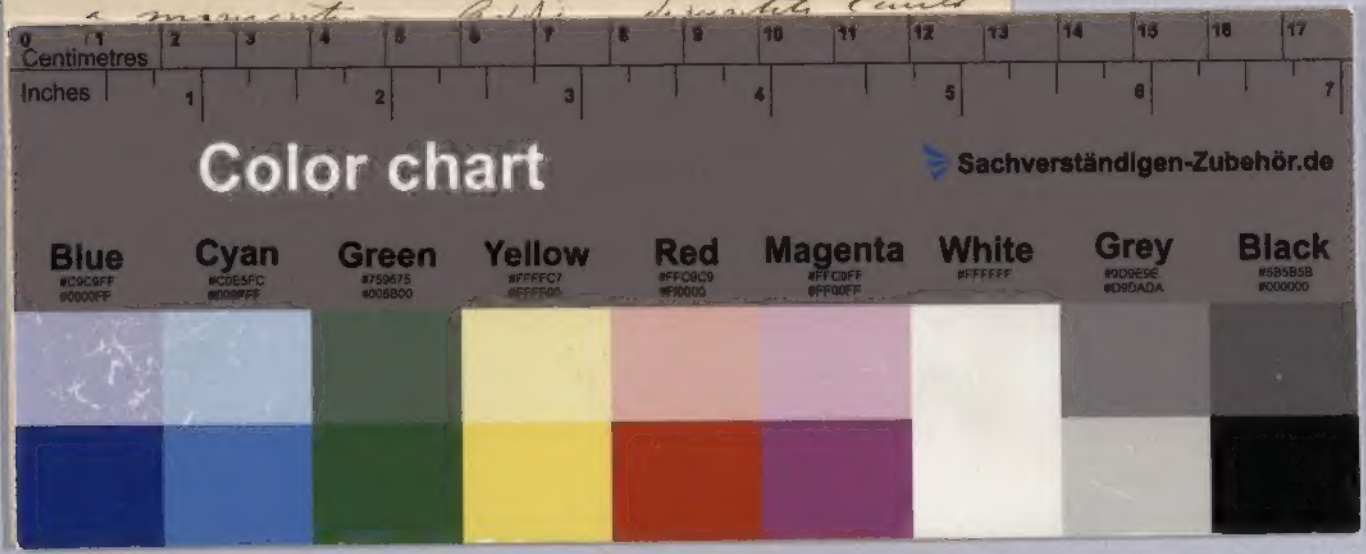
Bia carissima — Dopo l'ultima lettera che mi' assicurava la convalescenza di mia Mamma non ebbi più alcun cenno di Lei. Spero di mandarle subito subito l'acclusa e di ricevere le sue gradite di Sopra. Non ho altro da dirle se non che sto bene così brevemente ma la Posta mi ha colto impegnato a giocare a mercante [illegible]